

Votre enfant présente des symptômes du COVID



Que faire?

- Garder l'enfant à la maison
- Contacter l'école



Contacts

Téléphone:

(+971) 4 37 95 002

Secondaire: Ext 129

Primaire : Ext 130

Meydan:

(+971) 4 33 77 818, Ext 224

E-mail:

sante.lfi@aflec-fr.org

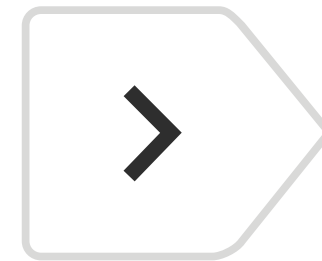

Et après?

- L'enfant doit rester à la maison et prendre un rendez-vous avec un médecin qui décide s'il faut subir un test PCR
- Pour revenir à l'école, il doit fournir un certificat médical attestant la fin de sa maladie



Symptômes du COVID

Fièvre

Toux

Eternuement

Courbatures

Nez qui coule

Gorge irritée

Diarrhée

Mal de tête

Essoufflement

Votre enfant est testé positif au COVID-19



Que faire?

- Placer l'enfant en quarantaine (10 jours) à la maison
- Contacter l'école



Contacts

Téléphone:

(+971) 4 37 95 002

Secondaire: Ext 129

Primaire : Ext 130

Meydan:

(+971) 4 33 77 818, Ext 224

E-mail:

sante.lfi@aflec-fr.org

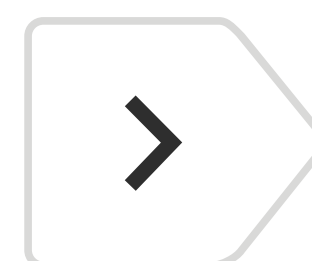

Et après?

- Le médecin scolaire vous contactera pour établir la liste des cas contacts
- L'enfant peut retourner à l'école après avoir présenté un certificat de fin d'isolement



Certificat de fin d'isolement

Le certificat de fin d'isolement est un certificat qui prouve que la personne qui a été testée positive a été placée en quarantaine de 10 jours à la maison et peut être obtenu des établissements de la DHA.

Votre enfant est cas contact



Que faire?

- Prévenir l'école, même si votre enfant n'a pas de symptômes
- Envoyer votre enfant à l'école, sauf en cas de symptômes



Contacts



Et après?

Téléphone:
(+971) 4 37 95 002
Secondaire: Ext 129
Primaire : Ext 130
Meydan:
(+971) 4 33 77 818, Ext 224
E-mail:
sante.lfi@aflec-fr.org

- En cas de symptômes, garder votre enfant à la maison et lui faire rapidement un test PCR
- Le cas échéant, tenir informée l'école du résultat du test

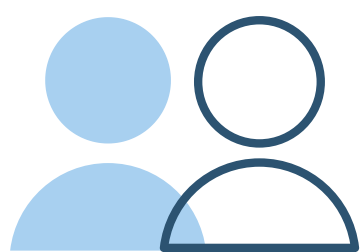

Contact proche

On est considéré comme cas contact le « contact proche si on a été exposé à une personne infectée :

- à moins d'1 mètre
- pendant plus de 15 minutes
- deux jours avant l'apparition des symptômes et au-delà
- jusqu'à la fin de sa maladie