NEWSLETTER LFI AFLEC Dubaï

École élémentaire

Juin 2020

Missions du directeur #LfiChezToi

#10 Photo- Congés

#11 Livre de recettes

#12 Lecteurs de l'extrême

#13 Bilan Confinement

Flipgrid

Tomm Viricel CM2 A

Flipgrid est une application que j'ai découverte en cette période de confinement.
Elle est très utile pour faire des exercices à l'oral et les partager avec toute la classe.
On peut aussi commenter les vidéos de nos camarades pour leur dire si c'était bien et leur dire ce qu'ils pourraient améliorer.

Festival du Film

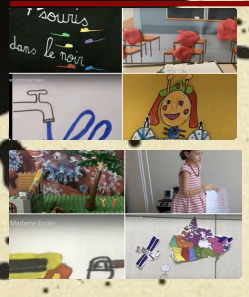

Pour le LFI AFLEC Dubaï, 4 films de classe et 4 films individuels ont été sélectionnés pour le festival « Les petits cinéastes du Golfe ».
Le palmarès fut annoncé en visioconférence le 13 juin. « Les 7 souris dans le noir » des CP A remporte le prix dans la catégorie cycle 2.

Conseil des délégués

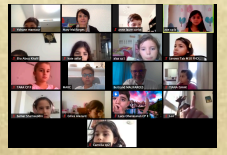

Dernières réunions de l'année avec le directeur:. A l'ordre du jour : bilan, perspectives, améliorations et projets... Le confinement n'a pas altéré la motivation de nos délégués de CP et CE1.

Mot du directeur

Chers élèves,

Je tiens à vous féliciter pour tout le travail que vous avez fourni cette année et l'adaptation dont vous avez su faire preuve lors de l'école à la maison. Ce n'était pas facile de ne plus voir ses amis et ses professeurs, vous avez tous été très courageux et travailleurs. Félicitations !

Je vous souhaite à tous de bonnes vacances et vous dis à l'année prochaine, à l'école .

La fin de l'année...

Comme vous le savez tous, la fin de l'année arrive à grands pas.
C'est à la fois un moment de joie, car nous allons enfin pouvoir nous reposer et profiter de vacances bien méritées. Mais c'est aussi, parfois, un moment de tristesse, car nous allons dire au revoir à nos camarades, que nous reverrons pour certains à la prochaine rentrée, tandis que d'autres repartiront et ne reviendront peut être pas. Et c'est aussi vrai, pour certains professeurs qui nous manqueront aussi énormément.
La fin de l'année rime avec vacances, alors profitez-en pour vous reposer, vous amuser, voir nos familles si elles ne vivent pas à Dubaï et surtout n'oubliez pas de revenir en pleine forme pour la rentrée prochaine pour de nouvelles aventures à l' AFLEC.
A bientôt et bonnes vacances !

Selma, CM1 F

Défi techno

Cayane- Joe CM1 F

Le défi techno est un défi de sciences pour toutes les classes.
Cette année, l'objectif était de faire voler un objet sur huit mètres pour le cycle 2 , et pour le cycle 3, le but était de faire voler un objet sur quinze mètres ou une minute.
Les membres de chaque groupe se sont réunis plusieurs fois sur Zoom afin de partager leurs idées et se mettre d'accord sur la conception d'un objet volant.
Nous devions réaliser une vidéo pour montrer la réalisation des nos objets.
Notre premier choix était de faire une mini montgolfière. On l'a essayé des tas de fois mais ça a échoué. Donc, on s'est mis d'accord pour faire une fusée à eau et ça a fonctionné.
Après quelques jours, le jury a visionné les vidéos des objets volants de chaque classe et a rendu sa décision finale.
La maîtresse a publié sur Classroom les finalistes et les gagnants.
Nous avons représenté notre classe de CM1 F et notre groupe était l'un des finalistes.
Les gagnants des CM1 étaient un groupe en CM1 C.
Nous avons hâte de découvrir le défi techno pour l'année 2020/2021."

Sciences

Une éclipse du soleil a pu être observée à Dubaï pendant la classe virtuelle de CE1A.
Que c'est beau!