Lycée Français International
de l'A.F.L.E.C.

Année Scolaire
2018-2019

Visites

Visites au LFI AFLEC

- La Consule Générale Mme Raja RABIA
  (Jeudi 18 octobre 2018)

- Le Sénateur M. Ronan LE GLEUT *(Jeudi 8 novembre 2018)*

- La COCAC Mme Sabine SCIORTINO
  (Mardi 27 novembre 2018)

- Le Conseiller du Recteur de l'Académie de Caen M. Samuel CAZENAVE
  (Dimanche 9 décembre 2019)

- Le Député Européen M. Philippe JUVIN
  (Jeudi 7 février 2019)

- La Députée des Français à l'étranger Mme Samantha CAZEBONNE
  (Lundi 17 juin 2019)

- La Rectrice de l'Académie Nancy-Metz et ex directrice générale de l'enseignement scolaire Mme Florence ROBINE
  (Lundi 24 juin 2019)

Visites au LFI AFLEC

Conférences

Conférences d'universités au LFI AFLEC

- **Lebanese American University**
  (Mercredi 19 Septembre 2018)
- **VATEL Suisse**
  (Lundi 24 Septembre 2018)
- **American University of Beirut**
  (Dimanche 4 Octobre 2018)
- **Toulouse Business School**
  (Lundi 8 Octobre 2018)
- **Carlos III de Madrid**
  (Jeudi 1 Novembre 2018)
- **INSEEC**
  (Mardi 16 Octobre 2018)
- **Etudes aux Pays Bas**
  (Mercredi 14 Novembre 2018)
- **Etudes aux Etats Unis**
  (Mercredi 28 Novembre 2018)
- **Etude de médecine en France PACES**
  (Dimanche 13 Janvier 2018)

Projets Pédagogiques et Culturels

Journée mondiale de la vue

Octobre 2018

Le LFI AFLEC a célébré la journée mondiale de la vue les 10 et 11 octobre avec une conférence pour les parents, des tests visuels pour les élèves de l'élémentaire, et une photo de groupe pour l'opération lunettes de soleil!

Tous les détails et les photos ici.

Semaine du goût
Octobre 2018

- **Gaspillage alimentaire**
  Le CDI a organisé la semaine du goût du 07 au 14 octobre 2018 avec dégustation de gâteaux à la pause méridienne. Nos élèves de 6ème et de 5ème ont réalisé de belles affiches sur le thème du gaspillage alimentaire. Les premiers prix de chaque niveau ont reçu un prix littéraire.

  - Beurre de Barratte
  Les élèves de CM2 ont aussi assisté à un atelier fromage. Cliquez ici pour voir toutes les photos.

  - Explorer le monde
  Hygiène et découverte alimentaire en relation avec l'évènement national "La semaine du goût : ateliers de découverte interclasses en GS, cuisine au restaurant en MS, Bonhomme en pain d'épice, semaine des couleurs et aliments associés en PS.

Présentation de M. Julien Charbonnier

Octobre 2018

L’archéologue de la Mission Archéologique Française, a visité l'établissement le mercredi 31 octobre 2018, et a rencontré les classes de 6èmes, expliquant son métier et ses découvertes aux Émirats, avant de se prêter au jeu de la "boîte à questions" préparée par les élèves.

La Fête Nationale au LFI AFLEC

Le mercredi 28 novembre 2018

- Diffusion de l’hymne national émirien suivi d'un serment dit en arabe et en français par 2 élèves du Secondaire.
- Après le serment, les élèves de 6ème et 5ème ont présenté une chanson.
- Les élèves de CM2 ont effectué une danse folklorique locale.

Intervention de M. Sébastien Martinez

Novembre 2018

Le champion de France de la mémoire a mené une conférence au LFI AFLEC le mercredi 21 Novembre 2018, abordant la mémoire sous un angle théorique avant de présenter les techniques des mémorisation et d'entrainement.

Centenaire de l’armistice

Novembre 2018

11 novembre: commémoration du centenaire de l’armistice de la première guerre mondiale.
- réalisation d’un monument aux mots pour tous les élèves autour du mot “paix” dans les trois langues.
- coquelicots et bleuets au CE1A

Commémoration centenaire Sheikh Zayed

Novembre 2018

Pour la commémoration du centenaire de la naissance de Sheikh Zayed et pour célébrer l'année Zayed 2018, un concours de portrait du Sheikh a eu lieu pour les élèves du CP à la sixième.

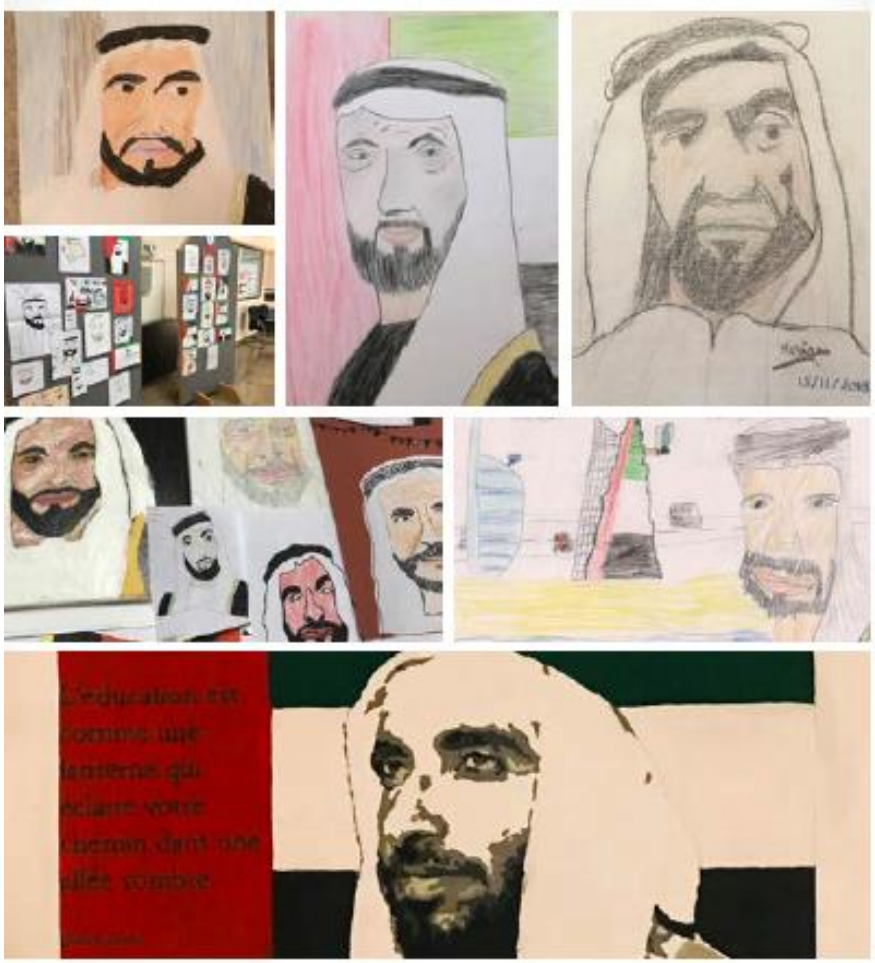

Concours Lecteurs de l’extrême

Novembre 2018

Concours “lecteurs de l’extrême”: du cp au cm2 les élèves se prennent en photo en train de lire . Originalité et créativité sont au rendez-vous!

Prix Lycéens des Emirats

Novembre 2018

Semaine contre le harcèlement scolaire
Du 8 au 22 novembre 2018

- **Commission bien-être**
  - **Ouverture musicale:** Dans le cadre du climat général de l'établissement et pour bien commencer la journée, à partir du dimanche 11 novembre 2018 de 7h30 à 7h55, il y a une diffusion musicale journalière dans le bâtiment principal de l'établissement et la cour du secondaire.
  - **Ambassadeurs:** Création d'une cellule d'écoute pour un vécu positif et bienveillant au sein du secondaire
- **Interventions et ateliers pour le collège**

  Animés par le documentaliste, le professeur présent et la psychologue scolaire
- **Concours affiches CM1- CM2, Concours vidéos 6èmes**

#Flourish_together
الأسبوع الوطني للوقاية من التنمر
The National Bullying Prevention Week
LE HARCÈLEMENT. POUR L'ARRÊTER. IL FAUT EN PARLER
Rendez-vous le 9 novembre prochain pour la journée nationale
#NonAuHarcelement
NOVEMBRE
NON AU HARCÈLEMENT
NonAuHarcelement.education.gouv.fr
NON AU HARCÈLEMENT
ment.education.gouv.fr - #NonAuHarcelemen
DEVENEZ
AMBASSADEURS
NON

Exposition Photos Pérou

Janvier 2019

Notre établissement a eu l'honneur d'exposer du 17 au 31 Janvier la collection de photos Qhapac Nan, prêtée par le Consulat du Pérou
à Dubai. Cette exposition comporte une trentaine de photos et nous invite à découvrir à distance les Andes Péruviennes. Qhapac Nan ou Chemin Inca a été classé au patrimoine mondial d'humanité par l'UNESCO.

Concours chansons francophones

Février 2019

CONCOURS CHANSONS FRANCOPHONES À ABU DHABI
ET REMISE DES PRIX POUR LES OLYMPIADES DES ÉTABLISSEMENTS DU RÉSEAU GOLFE- FÉVRIER 2019

Le Carnaval du Primaire

Février 2019

Nouvel an Chinois

Février 2019

Festival théâtre d'improvisation

Mars 2019

Sous l'égide de Mme Bonnet des Tuves, cette compétition a réuni les divers établissement du réseau AFLEC pendant un week-end
en mars à l'Alliance Française. Des élèves du CM2 au lycée se sont donnés à l'exercice périlleux de l'improvisation. Ce fut un succès
théâtral!

Intervention de l’humoriste Willy Rovelli

Mars 2019

M Willy Rovelli est intervenu auprès des élèves de 6C option théâtre pour une master class sur le thème du sketch.

Voix du Sud (CM1)

Mars 2019

La Voix du Sud est une association parrainée par Francis Cabrel qui aide à la promotion de jeunes artistes. Pendant une semaine, Iname et Olivier Daguerre de la Voix du Sud sont venus à Dubaï donner des ateliers d'écriture de chansons à nos élèves de CM1. Les élèves, acclamés par les parents, chantent ensuite leurs textes mis en musique par les artistes, lors du concert de clôture dans un vrai auditorium. C'est une expérience inoubliable pour les CM1, que l'APELFI est heureuse de financer depuis 4 ans déjà!

Visite des élèves délégués du secondaire au KHDA

Mars 2019

Visite de l’auteur Eric Omond

Avril 2019

Les élèves de CE1 ont pu rencontrer Éric Omond en BCD (par groupes de deux classes) afin de faire connaissance avec lui, d’en apprendre plus sur la bande dessinée, des premières idées à l’édition en série de l’ouvrage. Ils ont pu également lui poser les questions qu’ils avaient au préalable préparées en classe en séance de rédaction. Puis deux séances en classe avec chacune des 6 classes de CE1 classique ont permis à chacun d’apprendre à dessiner des personnages à l’aide de formes simples, d’appréhender les règles de l’organisation d’une planche de BD.

Atelier Kamishibai (Maternelle)

Avril 2019

Le Kamishibai est un petit théâtre d'images originaire du Japon et qui présente un outil pédagogique riche pour les GS: compréhension, lecture, écriture…
L'atelier a été en partie financé par l'APELFI. Avec l'encadrement de l'auteure-conteuse Florence Jenner-Metz, les élèves de GS élaborent leur histoire et leurs personnages, que l'illustrateur Thierry Chapeau dessine sur les planches. Et le conte devient réalité! Les planches réalisées restent disponibles à la BCD pour de prochaines lectures les années suivantes.

Intervention de la journaliste Florence Aubenas

Avril 2019

Conférence sur le journalisme de Mme Florence Aubenas, le lundi 15 avril, pour les classes de 4èmes, 2ndes et 1ères.

Projet Sténopé

Mai 2019

Un projet complexe qui a mobilisé les élèves pendan 2 semaines. Nos élèves ont remporté le prix du concours AFLEC.

Défi Techno

Mai 2019

Les élèves du LFI de l'AFLEC ont participé au défi technologique qui a eu lieu le 29 mai à l'école maternelle du LFIGP à Oud Metha.
Tous les ans nos petits élèves construisent eux-même un objet technologique en testant sa fonctionnalité.
Cette année le défi était: "Construire un objet flottant pouvant supporter le poids de 5 petites voitures métalliques.
Le défi a été relevé haut la main avec de magnifiques bateaux et qui flottaient!
Bravo aux classes participantes et à la Grande section D de Mme Batoul Zein qui a remporté le 2ème prix!

Ramadan Sharing Fridge

Mai 2019

Le LFI suit l'action du Ramadan Sharing Fridge en soutenant plusieurs frigos. Après deux semaines de collectes, plus de 175kg de dons ont pu
les alimenter. La classe de CPC a participé le jeudi 16 mai au frigo de l'association Pakistan à Oud Metha.

Les Petits Cinéastes du Golfe

Mai 2019- Bahrein

Depuis cinq ans que ce festival existe au sein du réseau des écoles du Golfe MLF AFLEC, chaque année de plus en plus de classes participent et témoignent de cette volonté de faire une place à part entière à l'éducation à l'image dans nos établissements.

Projets EPS

- Matchs de football LFI AFLEC/ LFIGP
- Semaine nationale du sport scolaire
- Création du comité de sport
- Sporkeau
- Dubai Fitness Challenge 30x30
- Journée d'intégration EPS 6ème/ CM2
- Coupe des Emirats
- Cross
- Football MOPI
- Jeux du Golfe
- UAE National Sports Day

LFI AFLEC
Champion des Emirats
2019

WE'RE
IN
24 OCT - 24 NOV
30 MINUTES. 30 DAYS.

Lycée Français International
de L'AFLEC

Lycée Français International
de L'AFLEC

Lycée Français International
de L'AFLEC

Lycée Français International
de L'AFLEC

Participation aux projets de l’Expo 2020

- Conférence sur l’Expo 2020 (Expo 2020 Roadshow)
- Visite du site (Expo 2020 Site Visit)
- Forum (Expo 2020 School Leaders Forum)
- Décompte des 2 ans (Expo 2020 : 2 Years to Go)
- Programme des Ambassadeurs (Expo 2020 Champions Program)
- NextGen World Majlis

مجمع محمد بن راشد آل مكتوم
لتواصل العقول
Mohammed Bin Rashid Al Maktoum
Connecting Minds Campus
MOBILITY
Mobilité
EXPO 2020
VISITOR
ARE YOU READY TO... ?
I am ready to serve the community
I am ready to participate at World Expo that will impact generations to come
I am ready to help build a future
I am ready to welcome people from around the world
I am ready to sign up now
I am ready to be Expo 2020 volunteer
I am ready to make a difference
WELCOMES THE WORLD TO DUBAI

Autres Projets en Maternelle

- Explorer le monde du vivant : élevage d'escargots (Terrestres et d'eau).
- Parcours éducatif de santé : lavage des mains et mise en place du défi bactéries (Tout niveau)
- Vivre ensemble ; fêtes de fin d'année rassemblements festifs, pique-nique unissant les classes classiques et les bilingues.
- Agir, s'exprimer, comprendre à travers l'activité physique : athlétisme interclasses (GS), cycle vélos (PS-MS).
- Semaine des couleurs
- Parcours d'éducation artistique et culturel : Cin'école, ateliers de découvertes artistiques autour d'un artiste sud-américain (GS)
- Projets associés aux directives du KHDA et du ministère émirien :

  Parcours citoyen et Social Studies : petits déjeuners franco-émiriens, collation aux couleurs du drapeau, drapeau émirien vivant, respect des célébrations du pays d'accueil, découverte du patrimoine local en visites-ateliers au Musée de Dubaï et réalisation de l'abécédaire des Emirats (GS)

Voyages et Sorties Scolaires

Organic Oasis

Maternelle

Les CP à l'Opéra

Septembre 2018

Mercredi 12 septembre, tous les élèves de CP se sont vêtus de leur tenue de soirée pour aller à l'opéra de Dubaï.
La troupe et l'orchestre d'Arménie se sont produits sur la scène pour interpréter « la flûte enchantée » de Mozart.

Les CE2 à Umm al Quwain

Bastakiya

Musée d’illusions

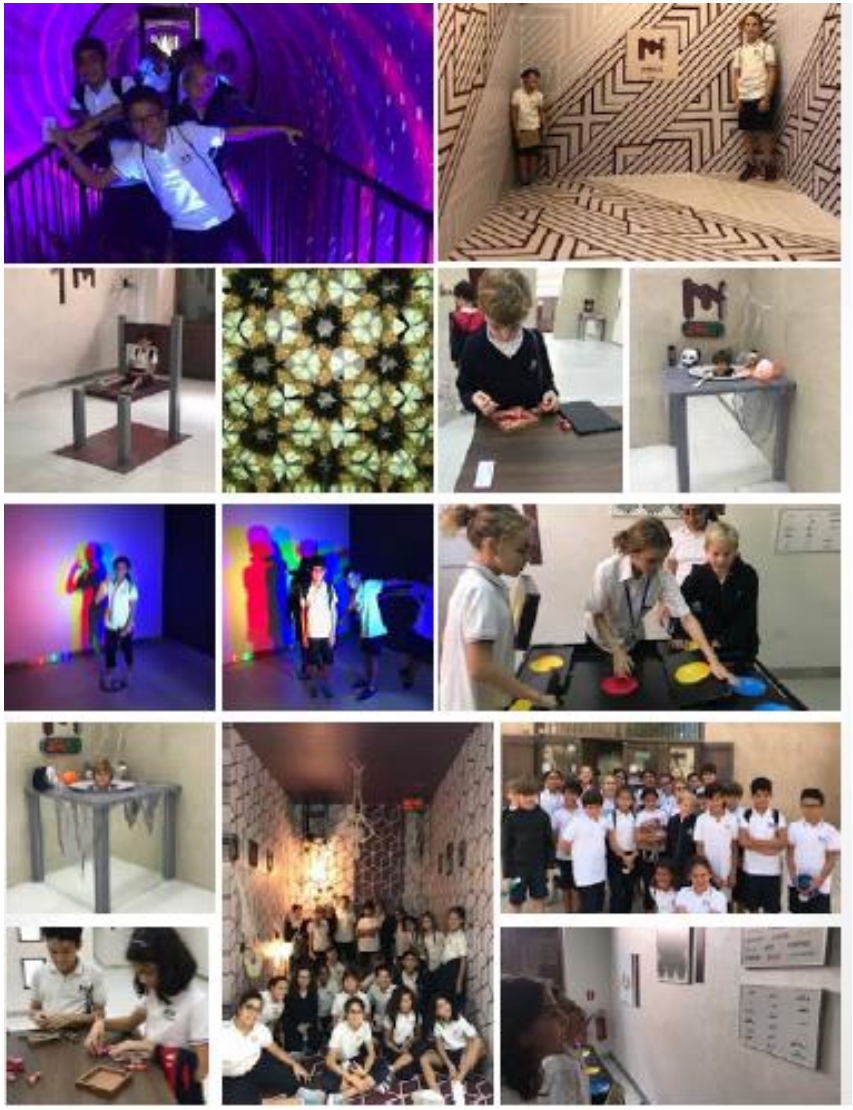

Les 3emes au Dubai Design District

Novembre 2018

Voyage au Canada

Français Théâtre

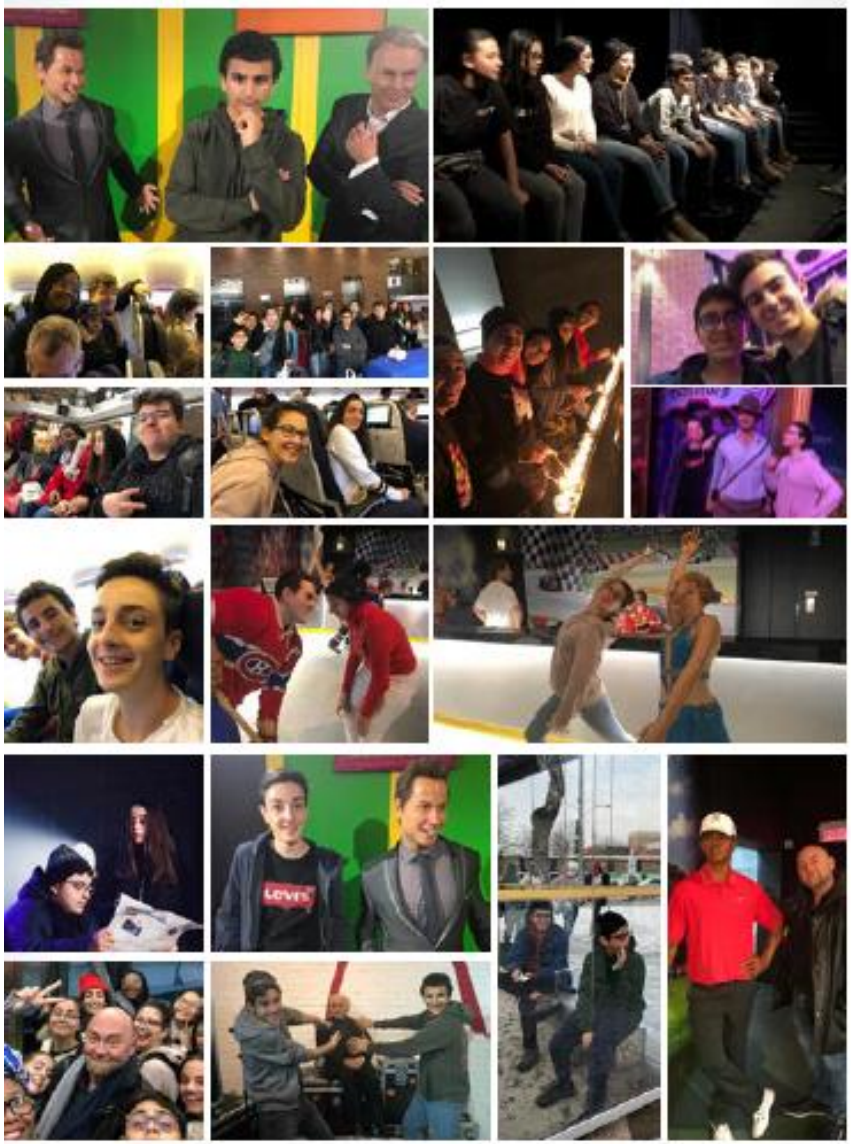

Voyage en Chine

Voyage Conférence NHSMUN

New York- Mars 2019

18 élèves de 3ème et 2nde du LFI, encadrés par Mme Simmonds et M. Marchand, sont partis le vendredi 1er mars
pour 10 jours à New York afin de participer pour la première fois à la prestigieuse Conférence NHSMUN (la plus grande conférence MUN au monde) de New York, du 6 au 9 mars, notamment dans l'enceinte des Nations Unies

Voyage à New York

Les élèves ont visité le MOMA, le musée Guggenheim, le Centre international de la photographie, certains quartiers de New York, tels que Times square, Bowery, la 5th Avenue et aussi découvert des oeuvres du Street art. Ils ont également beaucoup apprécié de participer au Workshop animé par Jerry James qui leur a permis de réaliser plusieurs productions.

Voyage en Pologne et Allemagne

18 élèves de 3eme A et C et de 1ere S2 suivent les traces du passé entre la seconde guerre mondiale et la guerre froide. Ils se sont rendus à Varsovie puis Cracovie et iront à Berlin où chaque monument, musée ou vestige leur montrent que connaître son histoire permet de construire l'avenir. Ainsi pendant dix jours, ils découvrent la Pologne et l'Allemagne au travers de récits et de reconstitutions d'événements de l'époque où se mêlent l'héroïsme et la destruction.

Voyage au Japon

Février-Mars 2019

27 élèves de seconde et leurs professeurs, Mme Sheikh et M. Graveleau, découvrent Osaka, Nara et Kyoto dans le cadre de l'enseignement d'exploration « Littérature et Société ». Le but de ce voyage est d'approfondir la réflexion menée sur le thème du « Regard sur l'Autre et sur l'Ailleurs » et comprendre comment interagissent des cultures à la fois si différentes et pourtant parfois très proches…

Voyage en Italie

1ereS1

Voyage en Jordanie

Terminale S

Ce voyage intitulé ‘’ Sciences et Histoire en Jordanie’’, a été effectué au mois d’Octobre et avait comme objectifs pédagogiques la découverte des richesses culturelles, historiques et scientifiques d’Amman et de Jerash.

Communication

Réseaux sociaux

(Facebook, Instagram, Twitter, YouTube, LinkedIn)

School Profile

(Français/ Anglais)

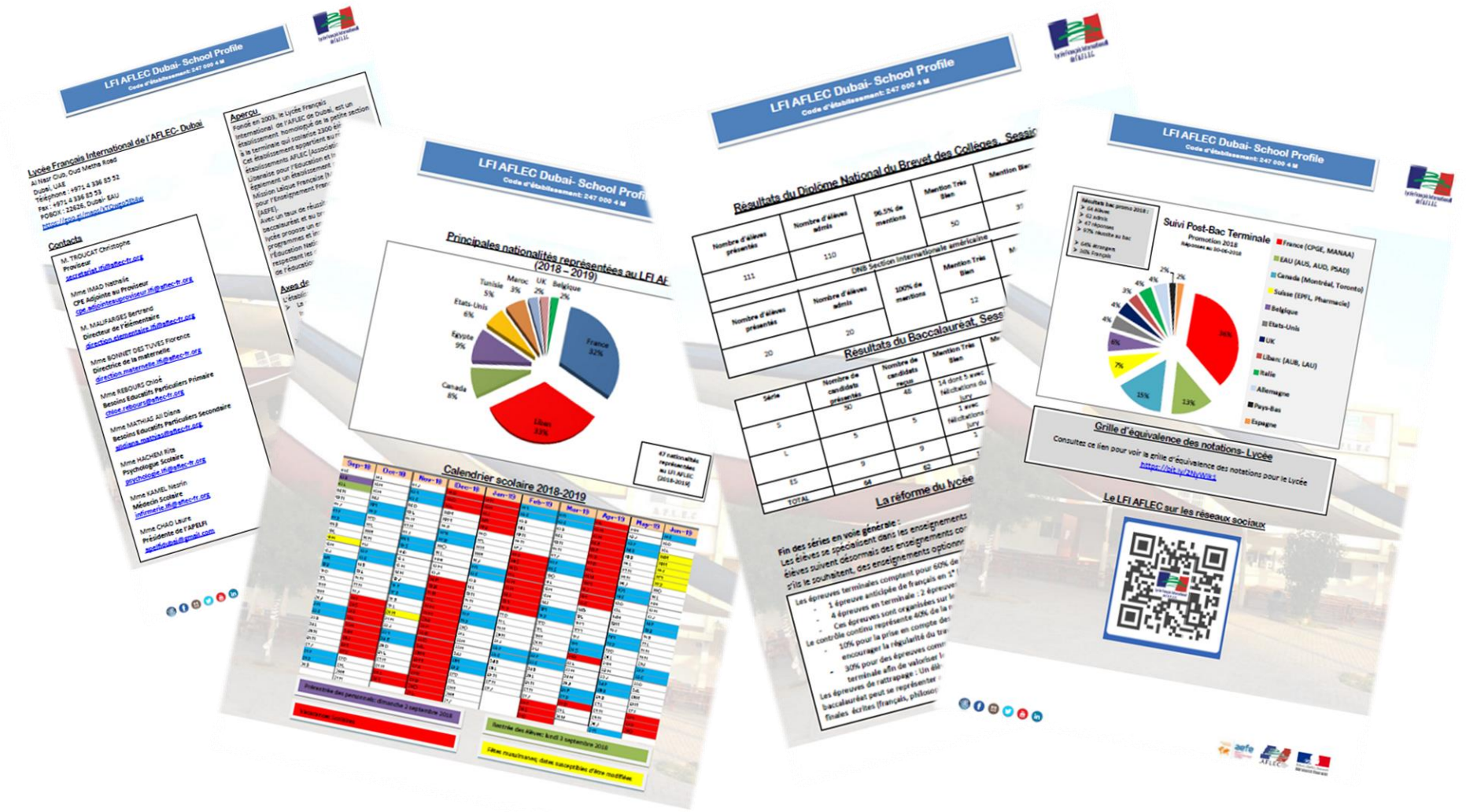

Newsletter
(Mensuelle)

Mai 2019

Mars 2019

Février 2019

Janvier 2019

Décembre 2018

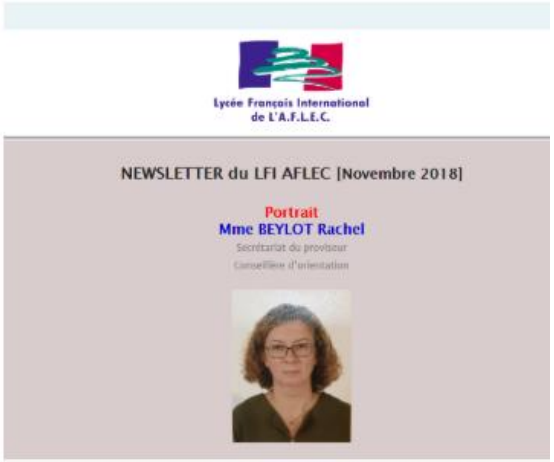

Novembre 2018

Yearbook

(épuisé- 500 copies vendues)

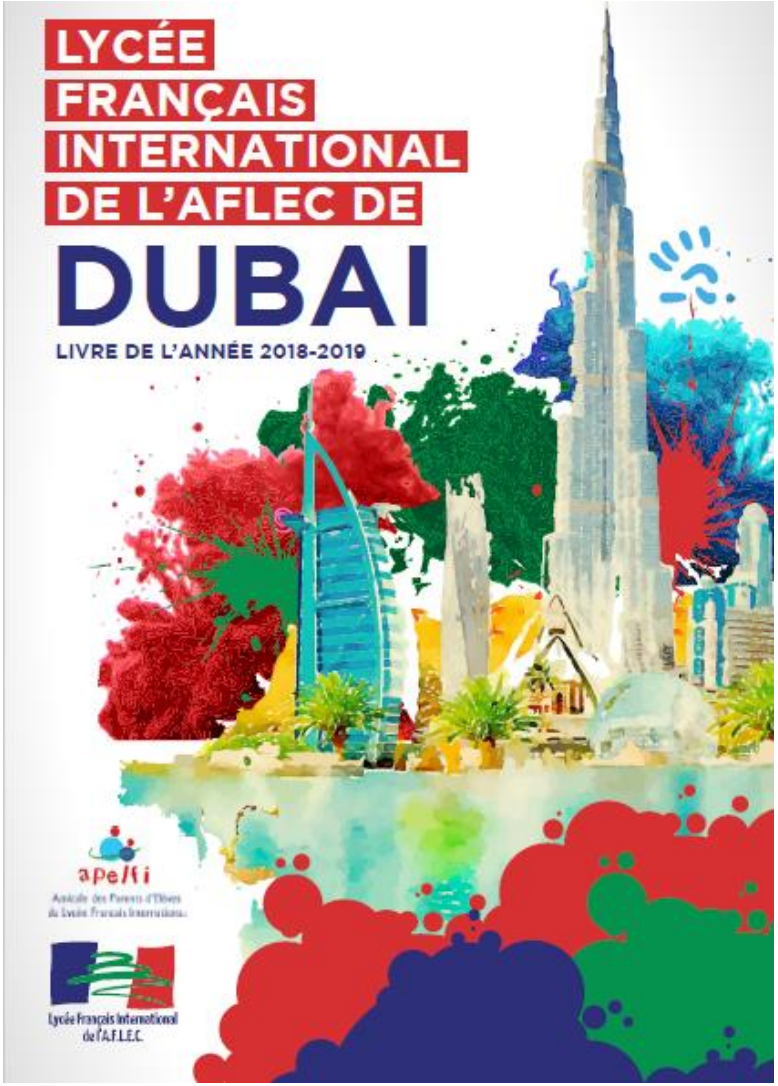

Site Web

(Lancé le Dimanche 23 Juin 2019)

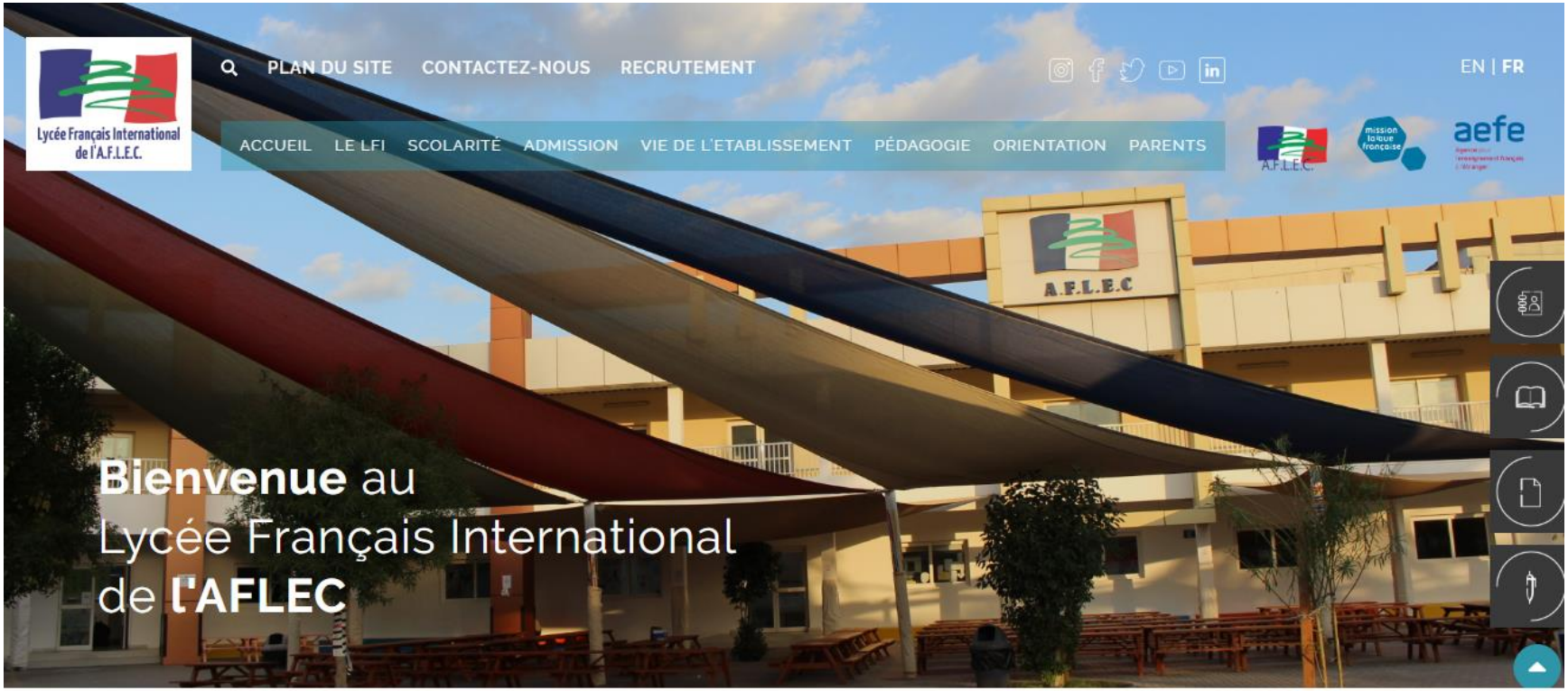

Application Portable
(En cours de développement)

Merci